

THÉÂTRE MADELEINE-RENAUD

OUVERTURE DE BILLETTERIE SAMEDI 25 JANVIER 2020 À 12H

À RÉSERVER DÈS MAINTENANT

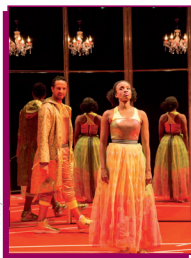

© Amel Ghanem

LE MENTEUR

THÉÂTRE TOUT PUBLIC DÈS 14 ANS Durée: 1h55

VENDEDI 13 MARS 2020 À 20H30

Comédie de Pierre CORNEILLE - Dorante revient à Paris, fraîchement débarqué de Poitiers en compagnie de son valet Cliton. Paris, ce pays du beau monde et des galanteries, semble lui offrir ses charmes et ses attraits. Dorante ne sait bien et c'est en galant qu'il se présentera pour courtoiser Clarice - qu'il prendra pour sa cousine Lucrèce. Le qui-proquo ne s'arrêtera pas là, les cavalcades mensongères non plus. Car quand Géronte - son père - le presse d'épouser une Clarice - qu'il croit ne pas connaître - rien ne va plus, et l'arrivée de son amant ne fera qu'amplifier l'imbroglie. La dernière comédie de Corneille, ode à l'imaginaire et à l'invention !

TARIFS : ADULTE (PLEIN TARIF) : 22€ - DE 18 À 30 ANS : 12€ - ÉTUDIANTS ET DEMANDEURS D'EMPLOI : 8€ - JUSQU'À 17 ANS : 5€ - BÉNÉFICIAIRES RSA SOCLE : 1€



© Maroussia Podkrova

CALIGULA

OPÉRA DE CHAMBRE / BAROQUE ET MARIONNETTES TOUT PUBLIC DÈS 9 ANS Durée: 1h20

JEUDI 19 MARS 2020 À 20H30

Caligula, empereur de Rome, tombe follement amoureux d'une belle reine, Teosena, éplorée de la mort de son époux, au point de répudier sa femme. Tout irait bien si sa femme Cesonia ne lui versait pas un filtre d'amour un peu trop puissant, si le mari Tigrane était vraiment mort, si son ennemi pacifié Artabano n'était pas aussi son rival en amour, si la belle Teosena l'aimait vraiment, s'il ne la confondait pas avec la Lune, si le Sénat ne tentait pas de le destituer... De quoi devenir fou !

TARIFS : ADULTE (PLEIN TARIF) : 22€ - DE 18 À 30 ANS : 12€ - ÉTUDIANTS ET DEMANDEURS D'EMPLOI : 8€ JUSQU'À 17 ANS : 5€ - BÉNÉFICIAIRES RSA SOCLE : 1€



© Ulla Blockhane

LES ITALIENS DE L'OPÉRA DE PARIS

DANSE CLASSIQUE TOUT PUBLIC Durée: 2h avec entracte

DIMANCHE 22 MARS 2020 À 16H

Au programme, des extraits de ballet variés qui reflètent la richesse du large répertoire du Ballet de l'Opéra de Paris : de Nourev à Petit, de Bournonville à Béjart, de Martinez à Millepied, de Balanchine à Garnier, sans oublier le danseur et chorégraphe résident du groupe Simone Valastro... La présence de musiciens sur scène, un pianiste de l'Opéra et deux accordéonistes, rajoute au spectacle une touche de poésie, à l'image de la fraîcheur qui émane de ces Italiens de l'Opéra de Paris. Un spectacle exceptionnel marqué du sceau de la virtuosité et du talent !

TARIFS : ADULTE (PLEIN TARIF) : 22€ - DE 18 À 30 ANS : 12€ - ÉTUDIANTS ET DEMANDEURS D'EMPLOI : 8€ JUSQU'À 17 ANS : 5€ - BÉNÉFICIAIRES RSA SOCLE : 1€



© Moon Sarris

STIP IT !

SPECTACLE INTERACTIF TOUT PUBLIC DÈS 2 ANS Durée: 45 minutes

MERCREDI 25 MARS 2020 À 9H15 ET 10H30

STIP IT commence par un spectacle de 20 minutes autour des mouvements et de la matière. Les tout-petits sont ensuite invités à danser et jouer dans un univers chaleureux ; ensemble, ils explorent et créent un paysage pittoresque et accueillant. La compagnie sQueezz propose un théâtre de danse remarquable et des expériences riches pour les très jeunes spectateurs, dans un art collaboratif et ludique. Le mouvement, le son, le matériel et l'action forment la base du jeu avec les sens et la perception. Un parcours poétique, invitation à partager et vivre pleinement le moment présent !

TARIFS : DÉCOUVERTE : 12€ - DE 18 À 30 ANS : 8€ - ÉTUDIANTS ET DEMANDEURS D'EMPLOI : 6€ - JUSQU'À 17 ANS : 5€ - BÉNÉFICIAIRES RSA SOCLE : 1€ - ACCESSIBLE AVEC LE PASS DÉCOUVERTE FAMILLE
PLACEMENT LIBRE



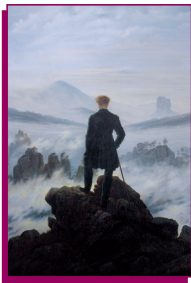

MUSIQUES D'EUROPE : À L'ORÉE DU XX^{ÈME} SIÈCLE

MUSIQUE CLASSIQUE **TOUT PUBLIC** Durée: 1h45 avec entracte



SAMEDI 28 MARS 2020 À 20H30

Au programme GRIEG, PUCCINI, ELGAR, RAVEL, SIBELIUS, WAGNER. À travers des pages musicales d'une grande beauté qui constituent notre héritage commun, l'Ensemble Orchestral de Taverny vous convie à un voyage à travers l'Europe musicale de la fin du XIX^{ème} siècle. Du rêve et des émotions à partager en famille !

ENSEMBLE ORCHESTRAL DE TAVERNY
Direction : Philippe DALARUN

TARIFS : DÉCOUVERTE : 12€ - DE 18 À 30 ANS : 8€ - ÉTUDIANTS ET DEMANDEURS D'EMPLOI : 6€ - JUSQU'À 17 ANS : 5€ BÉNÉFICIAIRES RSA SOCLE : 1€ - ACCESSIBLE AVEC LE PASS'DÉCOUVERTE FAMILLE - PLACEMENT LIBRE



CONVIVES

DANSE **TOUT PUBLIC DÈS 12 ANS** Durée: 50 minutes



JEUDI 2 AVRIL 2020 À 20H30

Les six personnages de CONVIVES s'installent autour d'une table de banquet dressée pour l'occasion. La famille est invitée à un repas qui marque une occasion. Un moment préparé, un moment de partage, une occasion rêvée pour explorer différents personnages et les relations qu'ils entretiennent. C'est avant tout un moment de retrouvailles autour de la table. Mais que se passe-t-il si on enlève le texte ? Seules la danse et la musique font ressentir des états de corps et inventent des histoires... La danse prend place autour de la table. Une danse réaliste, théâtrale, physique.

La Compagnie TEN est accueillie en résidence au Théâtre Madeleine-Renaud durant la saison 2019-2020.

TARIFS : DÉCOUVERTE : 12€ - DE 18 À 30 ANS : 8€ - ÉTUDIANTS ET DEMANDEURS D'EMPLOI : 6€ - JUSQU'À 17 ANS : 5€ BÉNÉFICIAIRES RSA SOCLE : 1€ - ACCESSIBLE AVEC LE PASS'DÉCOUVERTE FAMILLE - PLACEMENT LIBRE



JE BRASSE DE L'AIR

SPECTACLE EN DÉAMBULATION **TOUT PUBLIC DÈS 6 ANS** Durée: 45 minutes



SAMEDI 25 AVRIL 2020 À 14H, 15H30 ET 17H

Magali ROUSSEAU vous invite à déambuler avec elle dans le clair-obscur d'un espace hors du temps, peuplé de machines qui entrent dans la lumière et s'animent tour à tour. Toutes déploient des trésors d'ingéniosité dans des tentatives d'envol que l'on sait vouées à l'échec. Elle nous invite comme dans son atelier, où les rouages sont apparents, et l'émotion des prémices encore palpable. Un spectacle délicat, intelligent, poétique, solitaire... Touchant.

TARIFS : DÉCOUVERTE : 12€ - DE 18 À 30 ANS : 8€ - ÉTUDIANTS ET DEMANDEURS D'EMPLOI : 6€ - JUSQU'À 17 ANS : 5€ - BÉNÉFICIAIRES RSA SOCLE : 1€ - ACCESSIBLE AVEC LE PASS'DÉCOUVERTE FAMILLE - NOUVEAU : UN SPECTACLE, UN GOÛTER ! - LE PETIT + ! : ATELIER «MACHINES AILÉES» OUVERT À TOUS RENSEIGNEMENTS ET INSCRIPTIONS : ECHRETIEN@VILLE-TAVERNY.FR / 01 34 18 65 17

IL RESTE ENCORE DES PLACES !



YSENGRIN

THÉÂTRE GESTUEL ET MUSICAL **DÈS 7 ANS** Durée: 55 minutes



SAMEDI 29 FÉVRIER 2020 À 16H

Quatre artistes sur scène, quatre saisons qui se déclinent autour de quatre récits et nous voilà partis vivre les drolatiques mésaventures d'Ysegrin, le loup tourmenté par son neveu Goupil qui ne lui épargne rien. Dans une performance parfaitement synchronisée, un conteur s'empare des mots de l'auteur et les colore de ses multiples voix ; deux comédiennes donnent vie au conte et aux personnages grâce à la langue des signes et au mime, tandis qu'un violoncelliste met en note et en rythme cette « chorégraphie signée » créant en live une partition musicale originale ! Découvrez avec un plaisir gourmand les aventures tumultueuses et rocambolesques de nos deux compères !

TARIFS : DÉCOUVERTE : 12€ - DE 18 À 30 ANS : 8€ - ÉTUDIANTS ET DEMANDEURS D'EMPLOI : 6€ - JUSQU'À 17 ANS : 5€ - BÉNÉFICIAIRES RSA SOCLE : 1€ - ACCESSIBLE AVEC LE PASS'DÉCOUVERTE FAMILLE PLACEMENT LIBRE - NOUVEAU : UN SPECTACLE, UN GOÛTER ! LE PETIT + : ATELIER PARENT / ENFANT « LE CHANT DES SIGNES » LE SAMEDI 29 FÉVRIER 2020 À 14H RENSEIGNEMENTS ET INSCRIPTIONS : ECHRETIEN@VILLE-TAVERNY.FR / 01 34 18 65 17

Achetez également vos billets en ligne sur le site internet de la Ville
ATTENTION, PAS DE RÉSERVATION PAR TÉLÉPHONE LE JOUR DE L'OUVERTURE DE BILLETTERIE.

RENS. ET RÉSERVATIONS AU THÉÂTRE MADELEINE-RENAUD
6 rue du Chemin Vert de Boissy
Tél. 01 34 18 65 10 - www.ville-taverny.fr

